



MINISTERO DELLE INFRASTRUTTURE E DEI TRASPORTI
UFFICIO CIRCONDARIALE MARITTIMO - GUARDIA COSTIERA
PANTELLERIA

Via San Nicola, 1 - 91017 Pantelleria (TP) - Telefono: 0923.911027 - 0923.913651
Web: www.guardiacostiera.it - P.E.C.: cp-pantelleria@pec.mit.gov.it - Mail: ucpantelleria@mit.gov.it

MAPPATURA DEI PRINCIPALI VINCOLI ESISTENTI

Il Tenente di Vascello (CP) sottoscritto, Capo del Circondario Marittimo e Comandante del porto di Pantelleria:

- VISTI** 17, 28, 30, 62 e 81 del Codice della Navigazione, nonché l'articolo 59 del relativo Regolamento di Esecuzione;
- VISTO** il D.lgs. n. 171 in data 18 luglio 2005 recante il "Codice della Nautica da Diporto";
- VISTO:** il Decreto Legislativo n. 04/2012 del 9.01.2012, modificato dall'art. 39 dalla Legge n. 154/2016 del 28/07/2016, in materia di pesca e ss.mm. ed ii.;
- VISTA** la propria Ordinanza n. 18 del 9 dicembre 2011 – Scarico reflui in Località Arenella del Comune di Pantelleria;
- VISTA** la propria Ordinanza n. 9 del 14 giugno 2012 – Conduttura sottomarina acque antistanti la località di Sataria del Comune di Pantelleria;
- VISTA** la propria Ordinanza n. 10 del 30 giugno 2015 – Tutela dei siti di interesse archeologico subacqueo;
- VISTA** la propria Ordinanza n. 6 del 19 marzo 2021 – Approvazione del Regolamento del porto di della rada di Pantelleria e dell'Approdo di Scauri;
- VISTA** la propria Ordinanza n. 8 del 29 marzo 2021 – Regolamento di disciplina delle attività diportistiche, sportive e turistico-ricreative espletate nell'ambito del Circondario marittimo di Pantelleria;
- VISTA** la propria Ordinanza n. 4 del 24 febbraio 2023 – Interdizione permanente specchio acqueo per galleggiante finalizzato alla sperimentazione e produzione di energia elettrica - ISWEC;
- VISTA** la propria Ordinanza n. 16 del 07 luglio 2023 – Regolamentazione degli approdi di cala Gadir, cala Tramontana, cala Levante, Suvaki, Martingana e Scauri scalo ed in generale delle soste a secco sulle aree demaniali marittime di Pantelleria;
- VISTA** la propria Ordinanza n. 32 del 31 dicembre 2025 – Progetto PANTHER – Interdizione specchio acqueo per attività tecnico/scientifiche finalizzate al ripristino degli habitat marini in degradazione dell'isola di Pantelleria;
- VISTA** la propria Ordinanza n. 13 del 5 giugno 2026 – rischio dissesto idrogeologico litorale isola di Pantelleria;
- VISTA** la propria Ordinanza di Sicurezza Balneare n. 14 in data 12/06/2026;

RITENUTO opportuno sintetizzare i divieti attualmente vigenti e finalizzati alla salvaguardia della vita umana in mare e alla corretta fruizione degli specchi acquei del litorale dell'Isola di Pantelleria,

RENDE NOTO

che tutte le attività comprese la navigazione, la balneazione, la pesca e qualsiasi attività di superficie o subacquea, devono svolgersi nel rispetto dei vincoli permanenti e stagionali disciplinati dalle ordinanze sopra citate

Per quanto sopra,

AVVERTE

Che sono vigenti i seguenti vincoli, sommariamente raffigurati negli stralci riportati in calce:

ORDINANZA	SITO	DIVIETI
18/2011 <i>Scarico reflui</i>	<i>Arenella</i>	<ul style="list-style-type: none"> • pesca in qualsiasi forma; • ancoraggio; • balneazione; • qualsiasi tipo di attività subacquea.
09/2012 <i>Condotta sottomarina dissalatore di Sataria</i>	<i>Sataria BOA (raggio 50 m)</i>	<ul style="list-style-type: none"> • balneazione; • pesca in qualsiasi forma; • ancoraggio; • qualsiasi tipo di attività subacquea.
	<i>Sataria CONDOTTA</i>	<ul style="list-style-type: none"> • pesca in qualsiasi forma; • ancoraggio; • qualsiasi tipo di attività subacquea.
10/2015 <i>Tutela dei siti di interesse archeologico subacqueo</i>	<i>Golfo di Cala Tramontana</i>	<ul style="list-style-type: none"> • Pesca; • immersioni subacquee in apnea e/o con autorespiratore, con eccezione delle escursioni subacquee organizzate.
	<i>Cala Tramontana "fuori"</i>	<ul style="list-style-type: none"> • Ancoraggio; • Pesca; • immersioni subacquee in apnea e/o con autorespiratore, con eccezione delle escursioni subacquee organizzate.
	<i>Cala Tramontana "dentro"</i>	
	<i>Punta Tracino</i>	
	<i>Cala Cottone</i>	
	<i>Punta Li Marsi</i>	
	<i>Punta Tre Pietre</i>	
<i>Cala Levante</i>		

	<i>Cala Gadir</i>	
04/2023 <i>Specchio acqueo in consegna a istituto universitario</i>	<i>Mursia</i>	<ul style="list-style-type: none"> • Navigazione; • Ancoraggio; • pesca di qualsiasi genere; • attività nautiche in genere.
16/2023 <i>Regolamentazione degli approdi minori dell'isola di Pantelleria</i>	<i>Cala Gadir, cala Tramontana, cala Levante, Suvaki, Martingana e Scauri scalo</i>	<ul style="list-style-type: none"> • vincoli diversificati in relazione allo specifico approdo.
32/2025 <i>Progetto di ripristino ambientale "Panther"</i>	<i>Secca di Campobello</i>	<ul style="list-style-type: none"> • navigazione; • sosta e ancoraggio; • attività di pesca in qualunque forma, sia sportiva che professionale; • qualsiasi attività subacquea, sportiva o professionale.
13/2026 <i>Rischio dissesto idrogeologico</i>	<i>Litorale isola di Pantelleria</i> <i>(3 fasce di sicurezza: Verde: 25 m Gialla: 50 m Rossa: 100 m)</i>	<ul style="list-style-type: none"> • balneazione; • navigazione; • sosta e ancoraggio; • attività di pesca in qualunque forma, sia sportiva che professionale; • qualsiasi attività subacquea, sportiva o professionale.

La raccolta sopra riportata riveste esclusivamente carattere informativo generale e non ha pretesa di esaustività, comprendendo solo i vincoli disposti da questa Autorità Marittima e non anche eventuali altri divieti disposti da altre Amministrazioni/Enti.

La consultazione dell'elenco e delle planimetrie allegate non esime dunque dalla scrupolosa lettura e osservanza dei provvedimenti sopracitati

Il presente avviso affisso all'albo e pubblicato sul portale Avvisi del sito web istituzionale al link <https://www.guardiacostiera.gov.it>.

Pantelleria, lì (vedi data di registrazione informatica).

IL COMANDANTE
Tenente di Vascello (CP)
Giuseppe Claudio MARRONE

Documento informatico firmato digitalmente
ai sensi del D. Lgs. 07/03/2005, n°82.

PLANIMETRIE VINCOLI



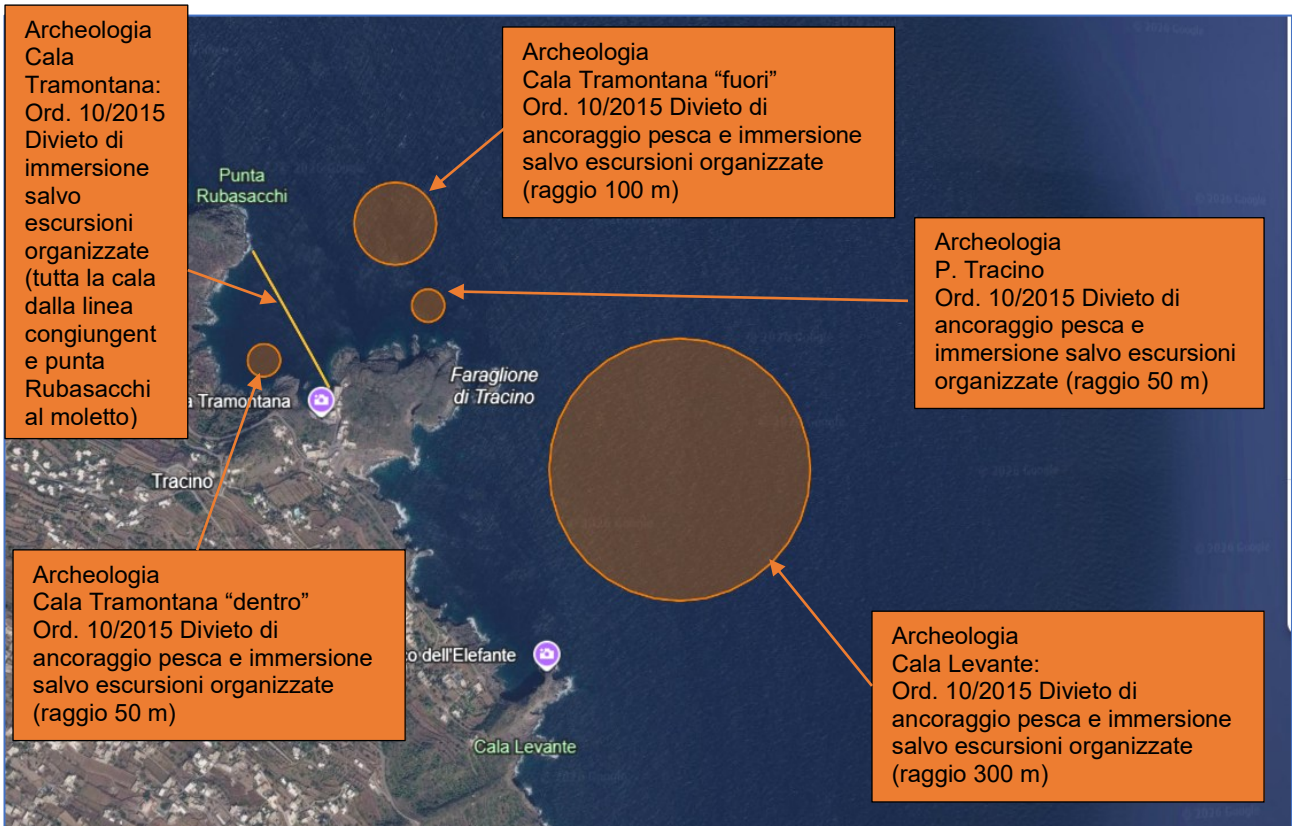

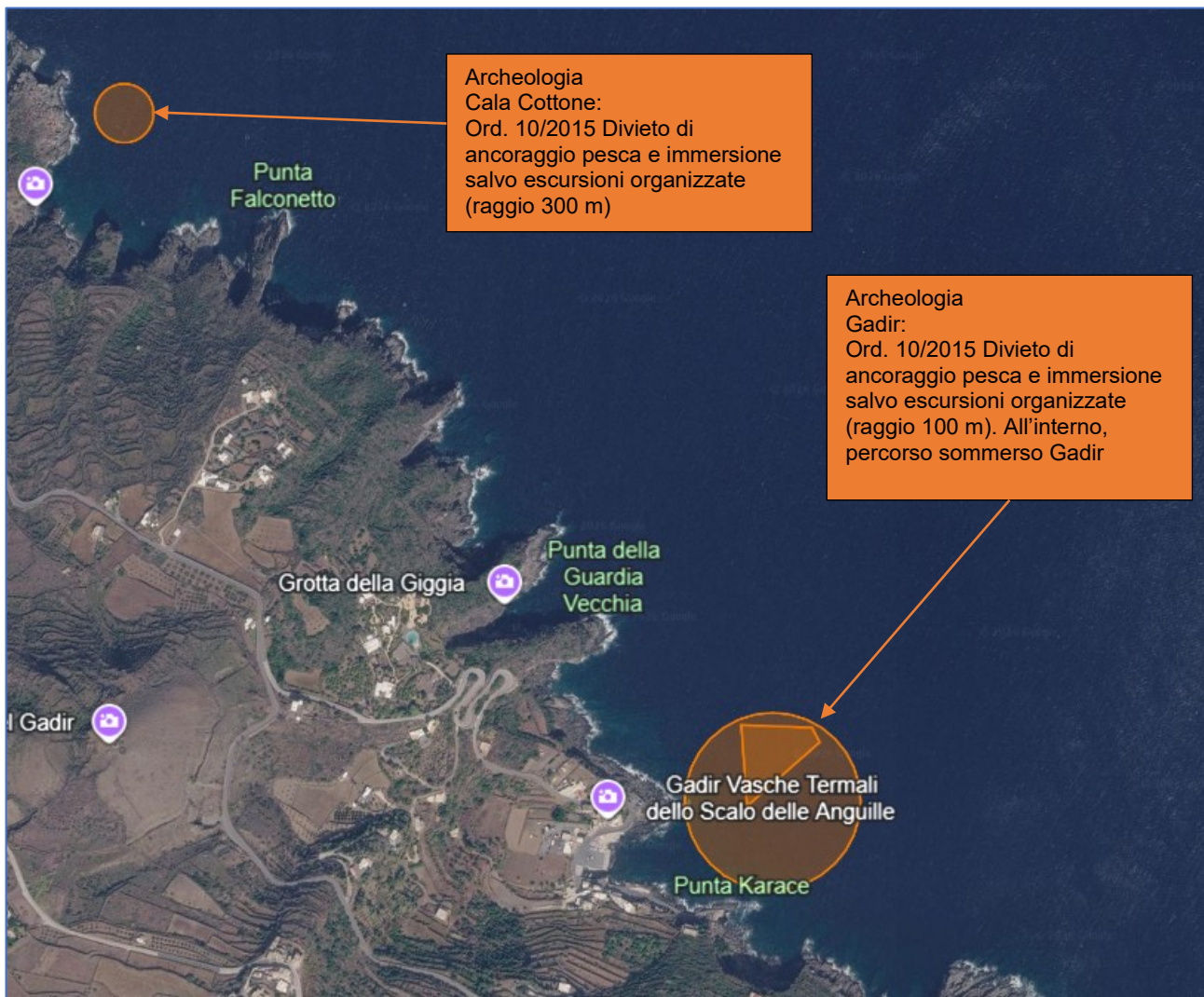

ORD. 13/2026 - MAPPATURA ZONE DI PERICOLOSITÀ IDROGEOLOGICA



Zona	Distanza di sicurezza (dalla linea di costa)
Rossa	100 m
Gialla	50 m
Verde	25 m

ORDINANZA 16/2023 - REGOLAMENTAZIONE DEGLI APPRODI



MINISTERO DELLE INFRASTRUTTURE E DELLA MOBILITA' SOSTENIBILI
Ufficio Circondariale Marittimo - Pantelleria
SEZIONE TECNICA

ALLEGATO 1 - Stralcio cartografico parte integrante alla presente ordinanza

Approdo di GADIR dal 01 luglio al 15 settembre

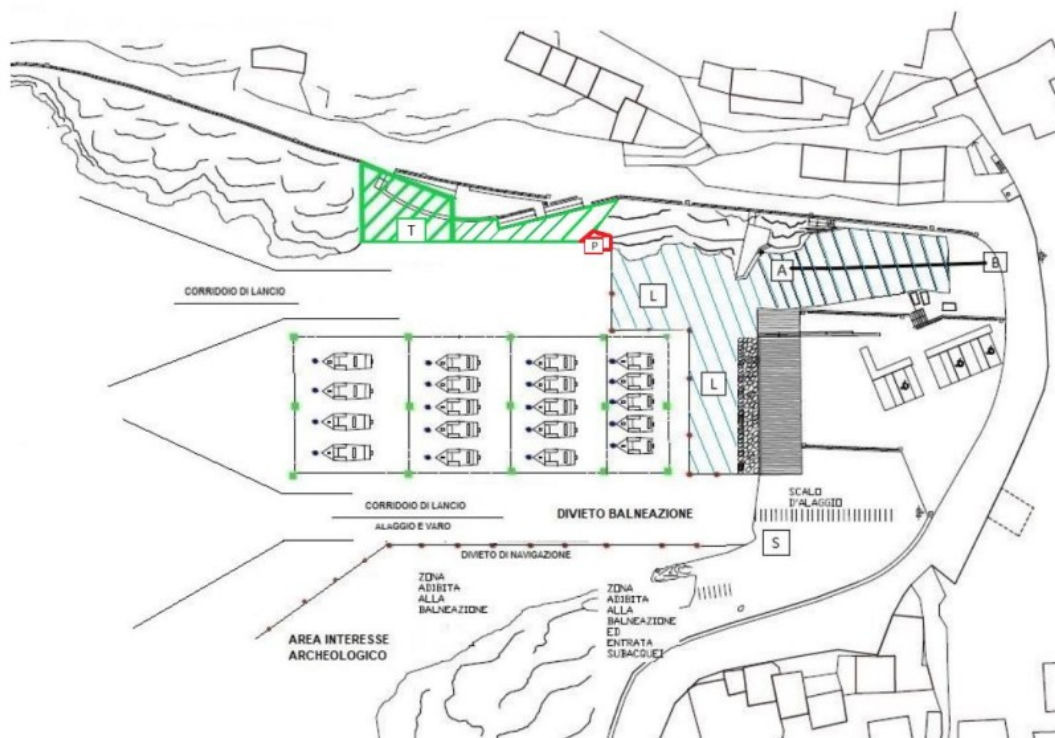

LEGENDA

- Area "T" **banchina con tratto di mare prospiciente riservato all'ormeggio alle unità da diporto in transito per una durata temporale massima di 2 ore, previa nulla osta da parte di questa Autorità Marittima dal 01/07 al 15/09 di ogni anno; (DIVIETO DI BALNEAZIONE);**
- Area "P" **banchina con tratto di mare prospiciente riservato all'ormeggio delle unità da pesca locali iscritte nelle matricole del Circondario Marittimo di Pantelleria, di lunghezza fuori tutto non superiore a 5,50 mt, a condizione che le stesse siano regolarmente armate ed in possesso di certificazione/documentazione di bordo in corso di validità dal 01/07 al 15/09; (DIVIETO DI BALNEAZIONE);**
- Area "L" specchio acqueo libero da unità e riservato alla sola attività di balneazione dal 01/07 al 15/09;
- Tratto "A - B" banchina riservata all'ormeggio delle unità da pesca locali dal 16/09 al 30/06 periododurante il quale è vietata la balneazione e qualunque attività;
- Zona "S" scalo SUD di alaggio e varo.



MINISTERO DELLE INFRASTRUTTURE E DELLA MOBILITA' SOSTENIBILI
Ufficio Circondariale Marittimo - Pantelleria
SEZIONE TECNICA

ALLEGATO 8 - Stralcio cartografico parte integrante della presente ordinanza

CALA TRAMONTANA

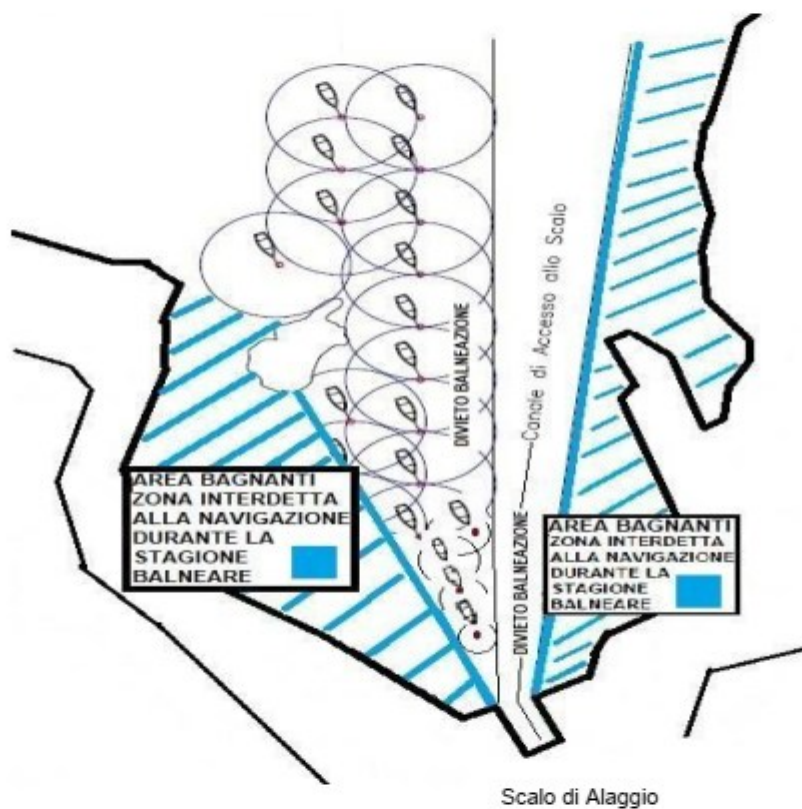



MINISTERO DELLE INFRASTRUTTURE E DELLA MOBILITA' SOSTENIBILI
Ufficio Circondariale Marittimo - Pantelleria
SEZIONE TECNICA

ALLEGATO 9 - Stralcio cartografico parte integrante della presente ordinanza

CALA LEVANTE

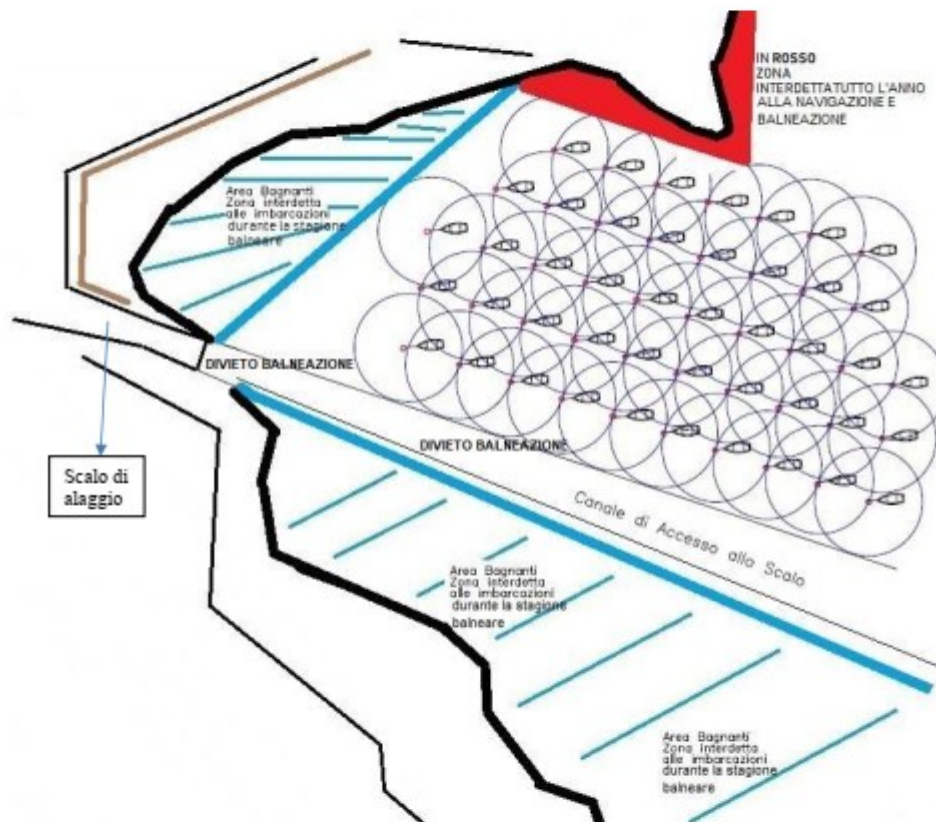

MAPPE ONLINE

È possibile esplorare online la mappatura di massima dei vincoli esistenti al link:
<https://www.google.com/maps/d/edit?mid=1RxhuFMA1--5bbNVmeknODI9jRM2uhr&usp=sharing>

Oppure inquadrando il seguente codice QR



Elenco indirizzi

Capitaneria di Porto di Trapani	cp-trapani@pec.mit.gov.it
Comune di Pantelleria	protocollo@pec.comunepantelleria.it
Ente Parco Nazionale Isola di Pantelleria	protocollo@pec.parconazionalepantelleria.it
Comando Stazione CC Pantelleria	ttp31362@pec.carabinieri.it
Carabinieri Motovedetta d'Altura CC N812	ttp37085@pec.carabinieri.it
Tendenza G.d.F. Pantelleria (pp. Unità Navali)	tp1380000p@pec.gdf.it
Distaccamento VV.FF	com.trapani@cert.vigilfuoco.it
Soc. SIREMAR Caronte & Tourist Isole Minori Spa	carontetourist@pec.it
Liberty Lines S.p.a.	libertylines@pec.it
Lega Navale Pantelleria	pantelleria@leganavale.it
Associazione pescatori Pantelleria	asspespnl@pec.it
Cantiere navale Esposito	navaliesposito@libero.it
Accadueo Soc. Coop. A.r.l.	contatti@portodipantelleria.com
Dive-X	divexgadir@gmail.com
La rosa dei venti	andre.maltese1@gmail.com
Fratelli Brignone	brignone.angelo@alice.it
Vivere il mare	vivereilmarepantelleria@gmail.com
Nautilus	info@nautilusboat.it
Futura	francesco.casano63@pec.it
Magiarent	magiarent@libero.it
Consorzio marina Pantelleria e Ass. Mare nostrum	info@nautilusboat.it
Green Divers	info@greendivers-sub.com
Adinasca	salvinomarino.pnl@gmail.com
Giornale di Pantelleria	ilgiornaledipantelleria@gmail.com
Pantelleria Notizie	info@pantellerianotizie.it
Paconline	redazione@paconline.it
Pantelleria News	giornale@pantelleria.com
Circolo Velico Pantelleria	circolovelicopantelleria@gmail.com
Unità Navali dipendenti <i>Sede</i>	