



*Ministero delle Infrastrutture
e della Mobilità Sostenibile*
**Ufficio Circondariale Marittimo
Pantelleria**

Pantelleria, (vedasi protocollo informatico)

Via San Nicola, 1 – 91017 Pantelleria (TP)

☎ 0923 913651 📠 0923 911027

✉ ucpantelleria@mit.gov.it Pec: cp-pantelleria@pec.mit.gov.it

A Vedasi elenco indirizzi

Sezione Tecnica Amm.va Operativa

Indirizzo telegrafico: CIRCOMARE PANTELLERIA

Argomento: Trasmissione ordinanza nr.27/2022 del 21/10/2022 – **“Esercitazione di soccorso in mare congiunta con la Lega navale e Croce rossa di Pantelleria in programma per il giorno 23 Ottobre 2022 presso il porto vecchio di Pantelleria”**.

*(Spazio riservato a
protocolli, visti e
decretazioni)*

P.E.C.

Per opportuna conoscenza e ai fini della massima diffusione, si invia, in allegato, l'ordinanza in argomento.

Si rappresenta che la citata ordinanza è consultabile all'albo di questo Comando e al seguente web link:

<http://www.guardiacostiera.gov.it/pantelleria/Pages/ordinanze.aspx>.

IL COMANDANTE
Tenente di Vascello (CP)
Antonio TERRONE

Elenco indirizzi

Prefettura di Trapani	protocollo.preftp@pec.interno.it
Marisicilia	marisicilia@postacert.difesa.it msicilia.coan@marina.difesa.it
Direzione Marittima Palermo	dm.palermo@pec.mit.gov.it
Capitaneria di Porto di Trapani	cp-trapani@pec.mit.gov.it
Assessorato Regionale Territorio e Ambiente	assessorato.territorio@certmail.regione.sicilia.it
Comune di Pantelleria	protocollo@pec.comunepantelleria.it
Comando Stazione CC Pantelleria (pp. M/V CC 819)	ttp31362@pec.carabinieri.it
Tendenza G.d.F. Pantelleria (pp. Unità Navali)	tp1380000p@pec.gdf.it
Distaccamento VV.FF	com.trapani@cert.vigilfuoco.it
Circolo Velico Pantelleria	circolovelicopantelleria@gmail.com
<u>Lega Navale Pantelleria</u>	pantelleria@leganavale.it
<u>Croce Rossa Italiana comitato di Pantelleria -O-D.V.</u>	pantelleria@cri.it
Associazione pescatori Pantelleria	asspespnl@pec.it
Cantiere navale Esposito	navaliesposito@libero.it
Accadueo Soc. Coop. A.r.l.	contatti@portodipantelleria.com
Dive-X	divexgadir@gmail.com
La rosa dei venti	andre.maltese1@gmail.com
Fratelli Brignone	brignone.angelo@alice.it
Vivere il mare	vivereilmarepantelleria@gmail.com
Nautilus	info@nautilusboat.it
Futura	francesco.casano63@pec.it
Magiarent	magiarent@libero.it
Consorzio marina Pantelleria e Ass. Mare nostrum	info@nautilusboat.it
Green Divers	info@greendivers-sub.com
Adinasca	luciano.bettetini@gmail.com
Giornale di Pantelleria	ilgiornaledipantelleria@gmail.com
Pantelleria News	giornale@pantelleria.com
Paconline	redazione@paconline.it
Unità Navali dipendenti Sede	



MINISTERO DELLE INFRASTRUTTURE E DELLA MOBILITÀ SOSTENIBILI
Ufficio Circondariale Marittimo - Pantelleria
SEZIONE T.A.O.

Via San Nicola n° 1 – 0923/911027 - 0923/913651 – ucpantelleria@mit.gov.it – www.guardiacostiera.it/pantelleria

ORDINANZA N° (Vedasi numerazione sistema informatizzato) /2022

ESERCITAZIONE DI SOCCORSO IN MARE PRESSO IL PORTO VECCHIO PANTELLERIA

Il Capo del Circondario Marittimo e Comandante del Porto di Pantelleria:

VISTE	le risultanze dell'incontro tenutosi in data 20 Ottobre 2022 tra i rappresentanti del Circolo Velico Isola di Pantelleria, Croce Rossa Italiana ed il Comando di questa Autorità Marittima incontrato sull'organizzazione di un'esercitazione di soccorso in mare presso il porto vecchio nel porto di Pantelleria”;
VISTA	la propria ordinanza nr. 06/2021 del 19.03.2021 e ss. mm. ed ii. “REGOLAMENTO DEL PORTO E DELLA RADA DI PANTELLERIA E DELL'APPRODO DI SCAURI”
CONSIDERATA	la necessità di disciplinare l'uso del bene pubblico al fine di assicurare il regolare ed ordinato svolgimento della suddetta esercitazione per prevenire incidenti a persone e/o cose;
VISTI	gli articoli 81, 1161, 1164 e 1174 del Codice della Navigazione, nonché l'articolo 59 del relativo Regolamento di esecuzione.

RENDE NOTO

che il giorno 23 Ottobre 2022 dalle ore 09:00 fino alle ore 12:00 circa, nello specchio acqueo di giurisdizione di seguito meglio individuato nello stralcio cartografico, allegato quale parte integrante della presente, si svolgerà un'esercitazione di soccorso in mare con l'ausilio delle dipendenti unità navali motovedetta CP312 e battello pneumatico GC B112 organizzata in collaborazione con la Lega navale Isola di Pantelleria e la Croce Rossa Italiana – Sez. di Pantelleria, al fine di testare i tempi e le modalità di risposta alle situazioni emergenziali che possono presentarsi in ambito marittimo.

ORDINA
Articolo 1

(Interdizione tratto di mare interessato dalla manifestazione)

Nel tratto di mare interessato dallo svolgimento dell'esercitazione (vds Allegato 1) a decorrere dalle ore 10.00 e fino al termine dell'esercitazione, è fatto assoluto divieto di:

- 1.1 Navigare, ancorare e sostare con qualunque unità;
- 1.2 Svolgere attività di pesca, sia professionale che ricreativa, effettuata con qualsiasi mezzo o attrezzo ivi compresa quella subacquea;
- 1.3 Effettuare attività di immersione con qualunque tecnica;
- 1.4 Effettuare la balneazione;
- 1.5 Effettuare qualsiasi altro tipo di attività di qualsiasi genere in contrasto e non direttamente collegata all'esercitazione in parola.

Articolo 2 (Deroghe)

Non sono soggette al divieto di cui all'articolo 1:

- 2.1** le unità navali della Guardia Costiera, delle forze di polizia nonché militari in genere in ragione del loro ufficio;
- 2.2** le unità adibite ad un pubblico servizio che abbiano necessità indifferibile di accedere all'area in ragione delle finalità istituzionali perseguite dall'ente di appartenenza.

Articolo 3 (Condotta delle unità in prossimità delle aree dell'esercitazione)

Tutte le unità in navigazione, in prossimità delle aree interessate dall'esercitazione e più in particolare, in transito ad una distanza inferiore ai 200 metri dal limite della stessa, dovranno procedere ad una velocità ridotta e comunque non superiore ai 3 (tre) nodi, prestando la massima attenzione e valutando l'eventuale adozione di misure, suggerite dalla buona perizia marinaresca, atte a prevenire qualunque situazione di potenziale pericolo.

Articolo 4 (Disposizioni finali)

- 4.1** È fatto obbligo a chiunque spetti di osservare e far osservare la presente Ordinanza, la cui esecuzione è affidata al personale militare dipendente nonché a tutti gli Organi di Polizia e di Sicurezza.
- 4.2** Resta sempre fatta salva, in caso di sopravvenute esigenze/condizioni, la facoltà del Capo del Circondario Marittimo di impartire, anche verbalmente, ulteriori o diverse disposizioni di merito.
- 4.3** L'Autorità Marittima è manlevata da responsabilità di qualunque titolo per danni che dovessero derivare a persone e/o cose in conseguenza dello stato dei luoghi o del mancato rispetto della presente ordinanza ovvero di ogni altra norma e/o regolamento.
- 4.4** I trasgressori saranno ritenuti, altresì, responsabili dei danni che saranno cagionati a persone o cose per effetto dell'illecito comportamento, azione od omissione.

Articolo 5 (Sanzioni)

I contravventori alle disposizioni di cui alla presente Ordinanza, saranno puniti ai sensi degli articoli 1161, 1164, 1174 e 1231 del Codice della Navigazione, ovvero a norma del Codice sulla Nautica da diporto, nonché incorreranno nelle sanzioni principali ed accessorie previste dal Decreto legislativo n. 04/2012, salvo che il fatto non costituisca differente illecito sanzionato da norme speciali o più grave reato derivante dall'illecito comportamento.

Articolo 6 (Pubblicità)

La diffusione sarà assicurata mediante affissione all'albo e pubblicazione sulla pagina del sito web istituzionale dell'UFFICIO CIRCONDARIALE MARITTIMO di Pantelleria al link ORDINANZE:

<http://www.guardiacostiera.gov.it/pantelleria/Pages/ordinanze.aspx>.

IL COMANDANTE

Tenente di Vascello (CP)
Antonio TERRONE



MINISTERO DELLE INFRASTRUTTURE E DELLA MOBILITÀ SOSTENIBILI
Ufficio Circondariale Marittimo – Pantelleria

SEZIONE TAO

ALLEGATO 1 - Stralcio planimetrico campo esercitazione - parte integrante ordinanza

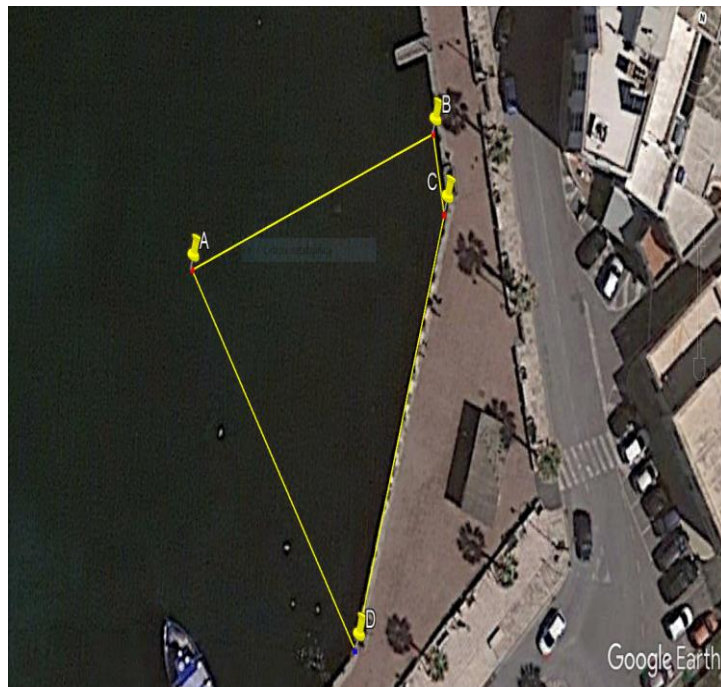
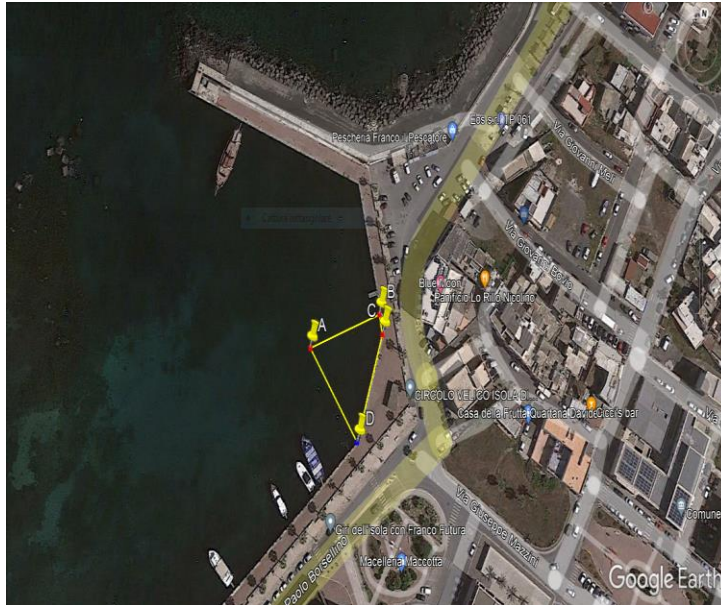

COORDINATE DI RIFERIMENTO
PUNTO A: 36°49'56"N - 011°56'34"E
PUNTO B: 36°49'56"N - 011°56'36"E
PUNTO C: 36°49'56"N - 011°56'37"E
PUNTO D: 36°49'55"N - 011°56'36"E