



MINISTERO DELLE INFRASTRUTTURE E DEI TRASPORTI
Ufficio Circondariale Marittimo
Pantelleria
SEZIONE TECNICA

Via San Nicola n° 1 – 0923913651 – ucpantelleria@mit.gov.it – www.guardiacostiera.it/pantelleria

ORDINANZA N° (vedi protocollo informatico)/2020

LAVORI DI MESSA IN SICUREZZA DEL MURO PARAONDE E RIPRISTINO DELLA FRUIBILITÀ DELL'AREA DELLA DIGA FORANEA E DEL DENTE DI ATTRACCO DEL PORTO NUOVO DI PANTELLERIA CENTRO

Il sottoscritto, Capo del Circondario Marittimo e Comandante del Porto di Pantelleria:

VISTO Il progetto esecutivo dei lavori di messa in sicurezza del muro paraonde e ripristino della fruibilità dell'area della diga foranea e del dente di attracco del porto nuovo di Pantelleria centro presentato dalla Ditta ATI – Celi, aggiudicataria dei lavori in parola;

VISTO il verbale di consegna delle aree n° 45 del 03/09/2020 dell'Assessorato del territorio e dell'Ambiente – Dipartimento dell'Ambiente – Area 2 Demanio Marittimo a favore del Comune di Pantelleria ai fini dell'esecuzione degli interventi in epigrafe;

VISTO il processo verbale di consegna lavori redatto in data 16/09/2020 dal Comune di Pantelleria a favore della Ditta ATI Celi;

VISTA l'ordinanza nr.18/19 del 16.12.2019 di questo Ufficio relativa all'interdizione della circolazione pedonale e veicolare su tutto il piazzale del molo Toscano del porto nuovo di Pantelleria centro;

CONSIDERATA la necessità di prevenire il verificarsi di possibili danni che possano compromettere la salvaguardia della pubblica incolumità, della sicurezza della navigazione e di quella portuale, di vietare e limitare il transito veicolare e pedonale sul tratto interessato dai lavori;

VISTI gli artt. 17, 30, e 81 del Codice della Navigazione e l'artt. 59 del relativo Regolamento di Esecuzione (parte marittima).

RENDE NOTO

che a far data dell'emissione della presente ordinanza e fino al giorno 31/03/2021 saranno eseguiti i lavori di **“messa in sicurezza del muro paraonde e ripristino della fruibilità dell'area della diga foranea e del dente di attracco del porto di Pantelleria centro”** come meglio rappresentato nell'allegato stralcio planimetrico costituente parte integrante della presente Ordinanza (All. 1);

ORDINA

Articolo 1
(Area interdetta)

Con decorrenza immediata e fino al termine dei lavori le aree, ricadenti nell'area portuale meglio individuata nello stralcio cartografico in allegato, interessate dai predetti lavori, per motivi connessi alla sicurezza ed all'incolumità delle persone e dei veicoli sono interdette all'accesso e transito veicolare e pedonale nonché l'ormeggio e la navigazione marittima.

Articolo 2
(Prescrizioni a carico dell'impresa esecutrice dei lavori e del R.U.P.)

L'impresa incaricata dei lavori e il R.U.P. dovranno attenersi alle seguenti prescrizioni:

1. I lavori dovranno essere eseguiti adottando tutte le precauzioni e gli accorgimenti tecnici atti ad evitare pericoli di inquinamento delle acque marine e qualsiasi nocimento all'ambiente nonché attenendosi scrupolosamente alle vigenti norme in materia di sicurezza dei luoghi di lavoro;
2. Gli spazi a terra dovranno essere opportunamente delimitati quali aree di cantiere e provvisti di segnaletica diurna/notturna, recante gli estremi della presente Ordinanza;
3. Al verificarsi di una qualsiasi criticità/anomalia che possa determinare pericolo per l'incolumità pubblica, i lavori dovranno essere immediatamente sospesi dandone tempestiva comunicazione all'Ufficio Circondariale Marittimo di Pantelleria;
4. Per l'effettuazione dei lavori dovranno essere utilizzate soltanto attrezzature preventivamente provate e controllate con certificazione di collaudo della casa costruttrice e dotati comunque delle relative coperture assicurative per sinistri, incidenti, ecc;
5. Dovranno essere predisposti appositi corridoi per l'ingresso/uscita dei mezzi di emergenza e/o di polizia;
6. Tutto il personale impiegato nelle operazioni dovrà essere in regola con tutte le pertinenti norme previdenziali, assicurative e di sicurezza vigenti, nonché possedere una copertura assicurativa estesa ad eventuali danni a terzi;
7. I materiali di risulta dovranno essere smaltiti e/o utilizzati nel rispetto della vigente normativa di settore a seconda della loro tipologia e classificazione;
8. Qualora dovessero ricorrere motivi di pubblico interesse o comunque al verificarsi di situazioni tali da pregiudicare la sicurezza, questa Autorità Marittima procederà a sospendere in qualsiasi momento le operazioni, senza che alla ditta esecutrice e/o amministrazione richiedente spetti rimborso o compenso di sorta;
9. L'Autorità Marittima deve intendersi manlevata da ogni qualsivoglia responsabilità derivante dall'emissione del presente provvedimento;
10. Prima dell'avvio dei lavori la ditta esecutrice dovrà munirsi di qualsiasi altra autorizzazione/nulla osta da parte di enti/amministrazioni cui la legge demanda specifiche competenze in materia;
11. All'inizio e fine dei lavori o in caso di sospensione prolungata degli stessi sarà cura del responsabile della ditta esecutrice notificare tempestivamente questa Autorità Marittima.

Articolo 3
(Deroghe)

Non sono soggette al divieto di cui all'art.1 i mezzi della ditta esecutrice dei lavori, della Guardia Costiera, delle Forze di Polizia nonché quelli adibiti a servizi di emergenza o soccorso.

Art. 4
(Sanzioni)

1. I contravventori alla presente Ordinanza, oltre ad essere responsabili dei danni che potrebbero derivarne a persone e/o cose, salvo che il fatto non costituisca diverso o più grave illecito, saranno perseguiti ai sensi dell'art.1174 del Codice della Navigazione.
2. È fatto obbligo a chiunque spetti di osservare e fare osservare la presente Ordinanza, che dovrà essere tenuta disponibile presso le aree di cantiere per consultazione di organi preposti al controllo.
3. La pubblicità della presente Ordinanza verrà assicurata mediante l'affissione all'albo dell'Ufficio Circondariale Marittimo di Pantelleria e tramite pubblicazione sulla pagina web istituzionale:
<http://www.guardiacostiera.gov.it/pantelleria/Pages/ordinanze.aspx>.

IL COMANDANTE
T.V.(CP) Antonio TERRONE

STRALCIO CARTOGRAFICO ALLEGATO ORDINANZA N. (vedi protocollo informatico)/2020

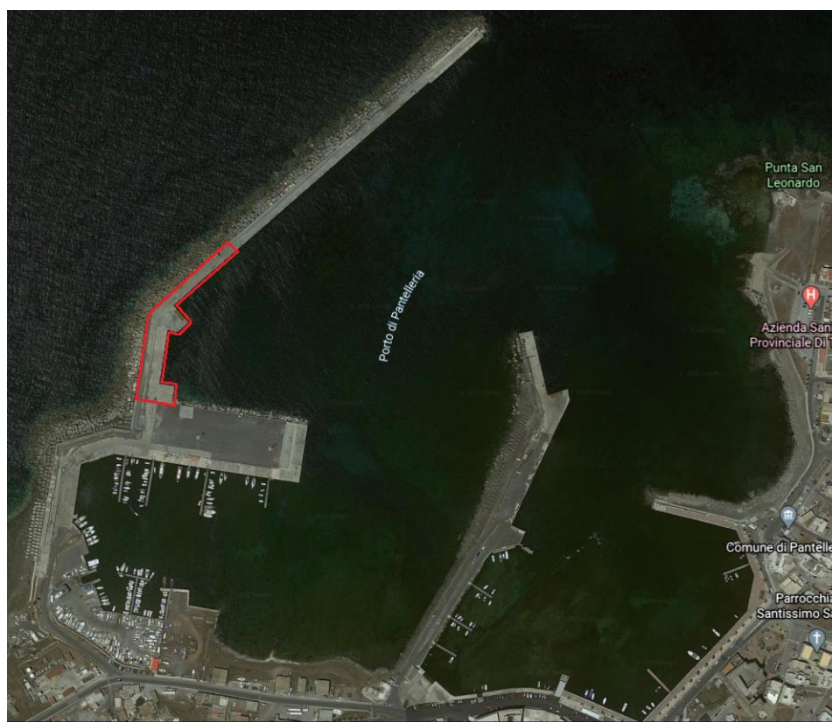

Stralcio generale



Particolare dell'area di cantiere